東京入国管理局指定優良校
財団法人 日本語教育振興協会認定校

# 早稲田言語学院
WASEDA LANGUAGE SCHOOL

# 未来は自分で作る
## Design The Future

早稲田言語学院の理念は「共生」です。ここでいう「共生」とは、人々が言語、文化、民族の違いを乗り越えて、共に働き、共に暮らしていける社会のことです。文化を形作るもの、民族意識の源はともに言語です。早稲田言語学院は言語教育を通じて、各国の人々が相互に理解しあい、人々の「共生」が実現できると確信しています。

以上が早稲田言語学院の教育理念の大枠であり、具体的には留学生ひとりひとりの個性を尊重しながら、実用的な言語教育のみならず、「広い国際知識」「豊かな感性」「共生の心」を育み、異文化の人と人の橋渡しができる国際感覚豊かな若者の育成を目的としています。グローバル化が進む現在の世界の中で通用する国際的な人材を輩出することで、世界の人々の「共生」の実現を目指します。

理事長 林麗芳

INDEX


01 学院简介
02 学院长介绍
03 学院特色
05 教师介绍
07 课程介绍
09 升学成果展示
12 毕业生的心声
15 早言人物志
17 学生宿舍
19 生活支援
21 课外活动／文娱生活
22 奖学金
23 签证申请
24 年间预定表


東京入国管理局指定優良校

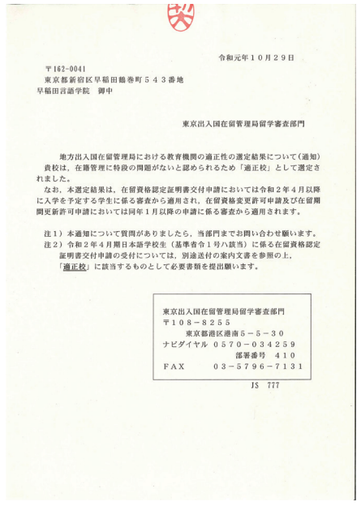

令和元年１０月２９日

〒162-0041
東京都新宿区早稲田鶴巻町５４３番地
早稲田言語学院　御中

東京出入国在留管理局留学審査部門

地方出入国在留管理局における教育機関の適正性の選定結果について（通知）
貴校は、在籍管理に特段の問題がないと認められるため「適正校」として選定されました。
なお、本選定結果は、在留資格認定証明書交付申請においては令和２年４月以降に入学を予定する学生に係る審査から適用され、在留資格変更許可申請及び在留期間更新許可申請においては同年１月以降の申請に係る審査から適用されます。

注１）本通知について質問がありましたら、当部門までお問い合わせ願います。
注２）令和２年４月期日本語学校生（基準省令１号ハ該当）に係る在留資格認定証明書交付申請の受付については、別途送付の案内文書を参照の上、「適正校」に該当するものとして必要書類を提出願います。

東京出入国在留管理局留学審査部門
〒１０８－８２５５
東京都港区港南５－５－３０
ナビダイヤル　０５７０－０３４２５９
部署番号　４１０
ＦＡＸ　０３－５７９６－７１３１

JS 777

日本語教育振興協会認定校

NISSHINKYO

第17－C1606号

認　定　書

貴日本語教育機関については、「日本語教育機関の運営に関する基準」に適合するものとして、下記のとおり認定します。

記

１　名　　称　早稲田言語学院
２　所　在　地　東京都新宿区早稲田鶴巻町５４３
東京都新宿区早稲田鶴巻町５６３－２２
３　学年の始期　４月、７月、１０月、１月
４　収容定員　計５９１人（二部制）
５　認定有効期間　平成２９年４月１日から平成３２年３月３１日まで

平成２９年５月３１日

一般社団法人日本語教育振興協会
理事長　佐藤次郎

一般社団法人日本語教育振興協会
審査委員会
委員長　佐々木倫子

# 学院长致辞 | 松岡　龍美

2020 年、新型コロナウイルス（COVID-19）禍以後、世界では、「新しい生活様式」が求められています。ビジネスの現場では、Telework，Remote Work が普及し、また、教育の現場ではオンライン授業が活用されています。早稲田言語学院でも、オンライン授業を取り入れ、中国にいる学生に対しても、日本語の授業を行っています。

しかし、情報通信技術の発達した現在だからこそ、人と人が直接会ってコミュニケーションすることの重要性が問われていると言えるでしょう。実際に、日本に留学し、日本で生活すること、日本文化に肌で触れ、日本人と直接コミュニケーションすること、それは、けっしてオンライン授業では得られない貴重な体験です。画像と音声だけでは得られない、多大な量の情報がそれには含まれているからです。

日本語には未来があります。日本語は、もともとの日本文化の上に、中国を中心とした漢字圏の文化と、近代以降の欧米文化が融合されています。この日本語という古くて新しい国際的言語を学ぶことで、新しい世界の可能性を切り拓いてください。



# 学院简介

早稻田言语学院隶属于株式会社 WLS 教育集团，学院成立于 2003 年，现有两个校区——东京校区和横滨校区。是日本入国管理局认定的优良校，也是财团法人日本语教育振兴协会的认定校和中国驻日本大使馆中外合作办学认定校。

学院位于东京都新宿区早稻田，毗邻世界著名学府早稻田大学，周围环境优美，生活便利，学术气息浓郁，是东京历史文化代表地之一，也是万千学子人生梦想开始的地方。

东京校区定员 1006 人，教职员 88 人。十几年来一直秉承「严格教育，亲切指导」的教育方针和「独立自尊自主自立」的校训，着眼于华语圈学生的升学辅导，致力于打造日本第一的留学生升学校。我们将全力以赴支援那些抱着美好梦想来日本留学的莘莘学子，让他们不仅能成为日语达人，还能够顺利升入自己理想的院校。挖掘学生的潜能，使学生最大限度的发挥自身优势，帮助学生成就精彩人生。学生的需求，是早言人不变的追求。

「ようこそ　早稲田言語学院へ」

学院長著書

※1988年より日本語教育に携わり、試験対策、大学学部進学指導、
大学院進学指導に実績あり。著書多数。

著書:

『日本語能力試験徹底トレーニングN1文字語彙』
『日本語能力試験徹底トレーニングN1読解』
『日本語能力試験N1 これだけ！一問一答集〔文字・語彙〕』
『日本語能力試験N2 これだけ！一問一答集〔文字・語彙〕』
『日本留学試験対策　記述問題テーマ100　基礎編』
『日本語能力試験徹底トレーニングN1文法』
『日本語能力試験徹底トレーニングN1聴解』
『日本語能力試験N1 これだけ！一問一答集〔文法〕』
『日本語能力試験N2 これだけ！一問一答集〔文法〕』
『日本留学試験対策　記述問題テーマ100　完成編』

# 升学！升学！！升学！！！

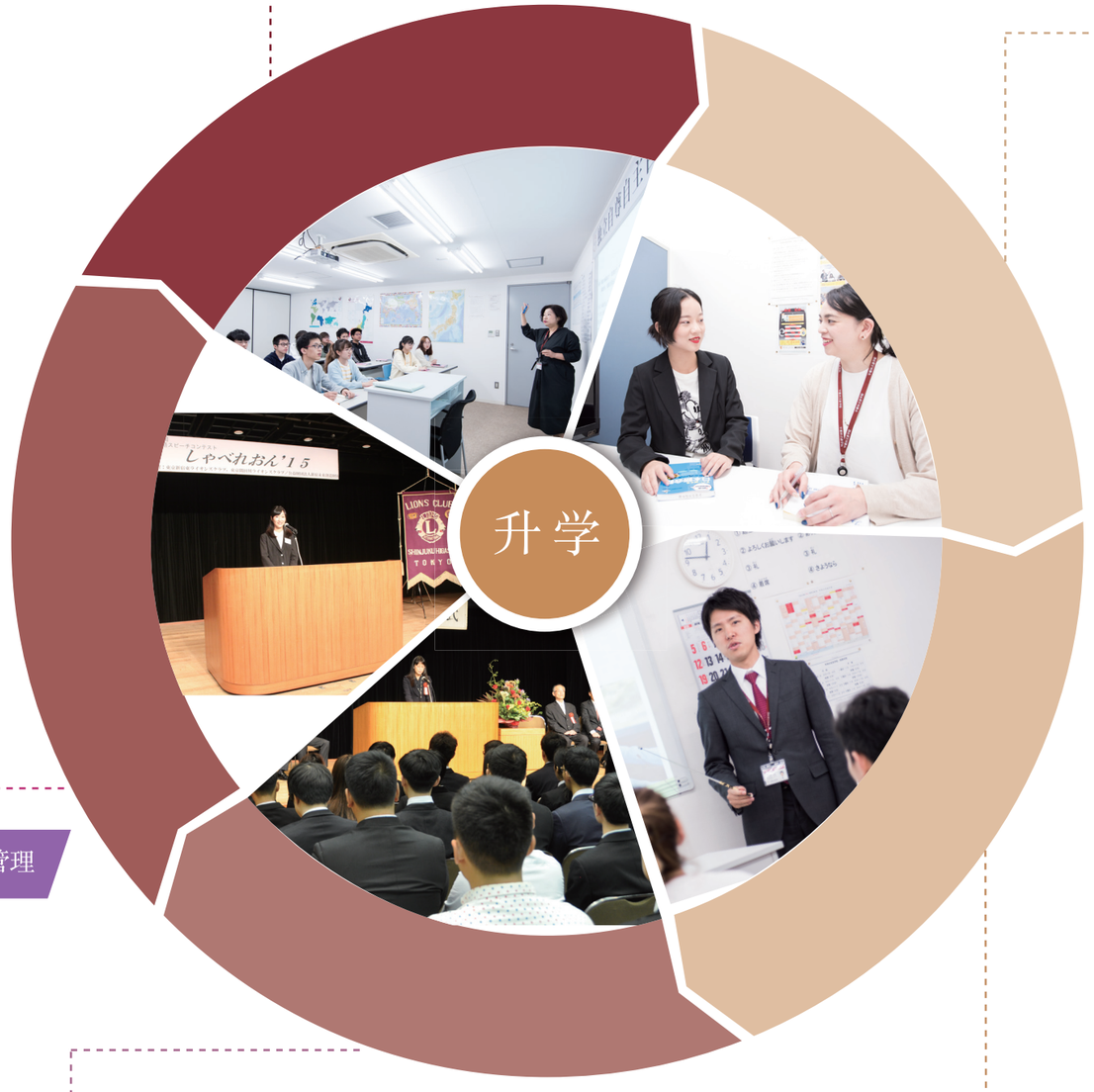


## 规　划
细致入微的留学规划

★建立学生信息档案
掌握每名学生的具体情况

★一对一面谈
尽早确定升学目标，给出专业升学意见

★系统化管理（出勤率，成绩，升学准备情况等）
及时把握学生动向

★结合学生情况不断调整方案
高效实现升学目标

## 日　语
针对性强的日语培训课程

★根据中国学生学习日语的特点自主研发教材
因材施教，针对性更强，效果更显著

★结合考学需要增加JLPT和EJU日语相关内容
提分更迅速

★注重口语教学
面试，生活零障碍

## 硬　件
超强的硬件设施和过硬的管理

★地理位置优越
毗邻世界著名学府早稻田大学学术氛围浓厚

★师资力量强大
名校出身老师占比高，教学经验丰富

★班主任，副班主任责任制
教学，生活专人管理

★电子化教学
每个教室电子化设备齐全，电子化教学

## 能　力
升学必须的学习能力培养

★基础文化知识学习巩固（学部）
专业知识　学习补充（大学院）
早言塾

★各种文书的编写能力
志愿理由书的编写（学部），研究计划书写作，修改（大学院）

★信息整理收集能力
大学信息收集，学术论文收集整理，报考材料收集整理

★面试礼节礼仪，技巧等

## 支　援
完善的升学支援体系

★充实的大学说明会
让你与名校零距离

★指定校推荐
留学双保险

★前辈合格经验分享
给你第一手考学干货

教師簡介

## 鈴木リンシン（副学院長）

慶應義塾大学／早稲田大学MBA

一流のスポーツ選手には、一流のコーチがいる。
一流大学の受験生にも一流のコーチが必要
早稲田言語学院は、あなたのコーチとして、日本での受験を全方面でサポートします。

## 荒井　実歌子（東京校教務主任）

東京外国語大学

現代では、パソコンやスマートフォンを使えば、世界のニュースや出来事を誰でも、簡単に、すぐに知ることができます。しかし、実際に外国で生活して、自分の目で見たり聞いたりして初めて学べることがたくさんあります。私自身も、今までいろいろな国で生活したことがあります。いろいろな国の人に出会い、いろいろな価値観、文化に直接触れることで、人間として成長することができました。日本での留学生活は、きっとあなたの人生にとって、貴重な財産、そして生きる力になることでしょう。留学によって、自分の人生の可能性を大きく広げましょう！

## 鈴木　麻美子（横浜校校長）

横浜国立大学大学院

留学は新しい自分に挑戦する第一歩です。
日本の生活は、母国の生活と違い、何でも自分でしなければならなかったり、自分の思い通りに進められないかもしれません。しかし、色々な経験をしながら進んでいくことが成長に繋がっていくことでしょう。
それぞれが様々な希望を持って、日本へ留学してくることと思います。優秀な教師陣・事務局とともに、学習面だけではなく、生活面でもきめ細かな指導を行っていきます。そして、皆さんの夢を実現するためのお手伝いをしていきます。この早稲田言語学院で学び、世界で活躍される人材に育ってくださることを心から願っています。

## 中西　大地（東京校教務副主任）

大手前大学

言葉を覚えると世界が広がります。言葉がツールとなって今まで感じられなかった世界が見えるようになるのです。
留学生の皆さん、日本語の勉強を通していろいろな世界を見て聞いて感じてください。その経験がきっとこれからの皆さんの人生の大きな糧になります。
私たちは皆さんを全力でサポートします。同時に私たちもそのような皆さんからたくさんのことを学んでいます。二人三脚で目標達成に向けて頑張っていきましょう！

## 李　明熙（進学指導部長）

一橋大学大学院

私自身が日本語学習者で、長い期間、日本語の四技能「聞く・話す・読む・書く」のレベルを上げることを目的とし、多様なストラテジーを用いて学習してきました。例えば、ドラマのセリフを書きおろしたり、新聞の社説を暗記したりしました。また、日本語教師を目指して日本語の発音・語彙・文法・テキストの構造や体系を網羅的に学んできました。そうした中で、何度も壁にぶつかり、諦めてしまいたくなったこともありましたが、今まで続けてこられたのは、まず何といっても「探求心があったから」だと思います。「誰が、誰に、何を、どのように伝えたら効率的に伝わるのか」を絶えず気にしていました。それから、「日本語教師としての知識」の必要性も感じていたので、今でも日本語を説明するための勉強を続けています。これから日本語を学ぼうとする学生のみなさんも、日本で達成したい目標をはっきりさせ、そのために何をすればいいのかを考え、「探求心」を育みながらチャレンジしていけば、きっと良い成果が得られると思います。皆さんには無限の可能性があります。頑張ってください。

沖山　明乃
日本語専任講師
明治大学

小林　瑛介
日本語専任講師
文教大学

齋藤　千紘
日本語専任講師
獨協大学

浦巽　佑美香
日本語講師
同志社女子大学

小飼　みのり
日本語専任講師
学習院大学

伊藤　なぎさ
日本語専任講師
東洋大学

長谷川　崇之
日本語講師
東京大学

大橋　史子
日本語講師
東京外国語大学大学院

井熊　里
日本語専任講師
慶應義塾大学

佐々木　一朗
日本語専任講師
武蔵野美術大学

## 一、基础日语课程

| 级别 | 课程内容 | 使用教材 | 达成目标 |
|---|---|---|---|
| 初级日语 | 1.日语基础知识<br>2.积累词汇量，夯实日语基础<br>3.掌握正确的日文发音和文法<br>4.日常生活必要的日语会话<br>5.简单文章的阅读能力和小短文的写作能力 | 早稲田言語学院自主研发教材<br>みんなの日本語（I II）<br>初級ヒアリング・読解・作文教材<br>等 | N3<br>N4 |
| 中级日语 | 1.用日文准确表达自己观点看法<br>2.培养日语语言习惯和日式思维模式<br>3.中等难度文章阅读能力和小作文写作能力<br>4.了解日本文化、适应日本生活 | 早稲田言語学院自主研发教材<br>新完全マスター2級（文法）<br>中級ヒアリング・読解・文法・会話・作文教材<br>日本語能力試験N2・N3対策問題集<br>日本留学試験対策問題集<br>等 | N2 |
| 高级日语 | 1.条理性的表达自己的观点<br>2.阅读较高难度专业性的学术文章<br>3.通过新闻报纸等材料多方面练习听说读写<br>4.逻辑思维能力、开阔视野、备战升学 | 早稲田言語学院自主研发教材<br>新完全マスター1級（文法）<br>上級ヒアリング・読解・文法・会話・論文教材<br>生教材（新聞・雑誌・テレビ等）<br>日本語能力試験N1・N2対策問題集<br>等 | N1 |

## 二、大学升学辅助课程

在日本考大学，需要经过日本留学生考试（EJU），所报考大学的入学考试（校内考）和面试三个部分。早稲田言語学院除了基础的日语学习之外还提供一些备考的辅助课程。

### 1.EJU日语高分对策

基本日语学习外早稲田言語学院还在课堂上为同学们提供针对EJU考试的教学内容，多年经验总结，高分对策分享。

### 2.志愿理由书的编写和修改

日本的大学入学时都需要递交「志愿理由书」，「志愿理由书」在升学过程中是十分重要的，而「志愿理由书」的编写也是存在很多技巧，因此学院也会提供「志愿理由书」编写方法的相关课程。与此同时早稲田言語学院的老师们还会一对一修改「志愿理由书」。

### 3.面试技巧辅导

面试也是在日本考学过程中绕不过去的一关，日本注重细节，往往细节决定成败，因此学院还提供一对一模拟面试练习课程，面试中的着装，礼仪礼节课程等等。

## 三、大学院升学辅助课程

### 1.JLPT高分对策

针对以大学院升学为目标的学生，除提供基本的日语教学的同时，提供一系列JLPT对策课程，让学生更有效率的完成升学计划。

### 2.研究计划书的编写和修改

「研究计划书」是大学院升学准备中最重要的环节，因此学院根据学生的升学需求，提供论文检索方法（先行研究）和研究计划书编写方法等课程，与此同时早稲田言語学院的老师们还会一对一修改「研究计划书」。

### 3.面试技巧辅导

一对一模拟面试练习课程，面试中的着装，礼仪礼节课程等。

### 4.报告演讲练习

日本的大学院多以研究室为单位，采取报告演讲的方式进行学习研究，为了让同学们升学后能够更快的适应大学院的学习和生活，早稲田言語学院还提供报告演讲等方面的练习课程。

## 四、日本留学生考试（EJU）针对课程（私塾）

文 / 理科数学
文科综合科目（政治，经济，地理，历史，社会）
理科（物理，化学，生物）
英语（托福，托业）
基于常年对日本留学考试题目的研究和分析，我们切实掌握了留学考试的出题方向，在讲授基础知识的同时，着眼于归纳总结重点知识，告诉学生学习方法和考试技巧，帮助学生找到升学捷径，快速高效升入名门学校。

## 五、大学院专业课针对课程（一对一指导）（私塾）

根据专业不同，报考大学不同，有针对性的提供专业知识方面的课程指导。
早稲田言語学院的精英教师掌握诸多名校（特别是早稲田大学）升学的第一手资料和情报，力争实现对口专业，对口研究室一对一辅导。

## 六、精英班（全日制）（大学学部升学希望者）

针对以早稻田大学，东京大学，一桥大学，东京工业大学，庆应义塾大学等名校升学为目标的精英学生，设置全日制课程，20名小班制。报名对象仅限通过本校考试合格的学生。

### 1.全日制课程设置

上午：9:30—12：50
日语课（基础日语、中级日语、高级日语）

下午：14:00—17:00

EJU文科课程

EJU日语对策、文科数学、 综合科目

EJU理科课程

EJU日语对策、 理科数学、物理、化学、生物

全日制美术课程

素描基础、色彩基础、平面构成、立体构成、色彩构成、材料课、日语专有名词解析，作品集的制作与装帧。

共同科目

托福，面试，校内考、小论文，志望理由书编写课程

### 2.班级设置

基础班（中文授课）
高级班（日语+中文授课）

## 3.全日制核心教学团队介绍

早稻田言语学院精选核心骨干力量，组成升学教研团队，全力确保每位同学顺利升入理想目标院校。

### >> 鈴木　リンシン（综合负责人）

毕业院校：慶應義塾大学 / 早稲田大学 MBA
擅长科目：考试策略，制定计划
从业年限：5 年
爱好：计算机程序设计

大学开始就有辅导学生升学的经验，了解日本各个大学情况，善于做计划和选择，有很强的信息筛选能力。

### >> 福留　豪（理科负责人）

毕业院校：東京大学
擅长科目：校内考、数学、物理、化学
从业年限：18 年
爱好：金融，法律

曾就职于日本知名私塾，多年从事升学课程指导，了解日本大学升学流程，特别是对于校内考指导经验丰富。

### >> 青柳　朔之介（文科负责人）

毕业院校：大阪大学
擅长科目：日语、综合科目、面试、适性目标校选择
最擅长科目：适性目标校选择、面试
从业年限：6 年
爱好：学中文

了解各个大学的招生情况，能够根据学生的志向，学习情况，准确分析出最适合学生的升学规划。

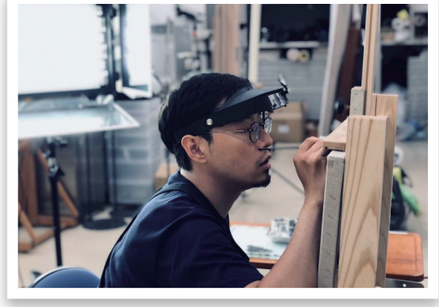

### >> 谢 克（美术负责人）

毕业院校：東京藝術大学 / 中央美术学院
擅长科目：素描、色彩、速写、材料学、保存修复
从业年限：13 年
爱好：模型制作

在中日两国都有多年从事艺术升学指导工作经验，了解两国艺术生升学的详细情况，有针对性的指导中国学生升入理想美院。从打基础开始，一步一步的增强自身能力，不只是在考学过程中帮助学生完成升学目标，还在艺术修养的提高上也可以助学生一臂之力。

## 六、精英班（全日制）

针对以早稲田大学，东京大学，一桥大学，东京工业大学，庆应义塾大学等名校升学为目标的精英学生，设置全日制课程，20名小班制。报名对象仅限通过本校考试合格的学生。

### ●留学考试针对课程

| 十月生来日 | 私立大学报名<br>私立大学校内考<br>EJU<br>JLPT | | 国立大学报名<br>国立大学校内考 | | 大学入学 | 四月生来日 | | EJU<br>JLPT | | 私立大学报名<br>私立大学校内考 | | EJU<br>JLPT | | 国立大学报名<br>国立大学校内考 | | | 四月生来日 |
|---|---|---|---|---|---|---|---|---|---|---|---|---|---|---|---|---|---|
| 10月 | 11月 | 12月 | 1月 | 2月 | 3月 | 4月 | 5月 | 6月 | 7月 | 8月 | 9月 | 10月 | 11月 | 12月 | 1月 | 2月 | 3月 | 4月 |
| 文科课程 | | 留考基础班 | | | 留考对策班 | | | | 暑期特训班<br>早稲田大学特训班 | | | 11月EJU对策班 | 国公立大学校内考特训班 | | | | | |
| 理科课程 | | 留考基础班 | | | 留考对策班 | | | | 暑期特训班<br>早稲田大学特训班 | | | 校内考特训班 | | 国公立大学特训班 | | | | |
| 英语课程 | 托福进阶班、对策班 | | | | | | | | | | | | | | | | | |
| 日语课程 | 日语基础班 | | | | | | | | | | | | | | | | | |
| | 日语进阶班 | | | | | | | | | | | | | | | | | |

### ●全日制班级特色

早言全日制的课程设置都是围绕“我如何知道我的不足”和“我要如何克服我的不足”两个问题展开。学习的过程中通过不断的测验来发现学生存在的知识盲区，针对每位学生存在的问题给出解决方案。
我们把教学进程分为六个阶段

第一阶段
基础知识讲解

第二阶段
知识点梳理

第三阶段
重点，难点解析

第四阶段
过去问刷题
训练

第五阶段
模拟考查漏补缺

第六阶段
校内考、
小论文指导、
面试、
志望理由书、
文书整理

全日制班级对于学生的培养主要是采取“不断重复，加强记忆”的学习方式。所有课程都根据学习的不同阶段，把必须掌握的知识点总结归纳后循环出现，强化学生记忆。与此同时在教学过程中将学习目标细化，明确每个阶段需要完成的任务，设置任务完成度确认表，让学生能够清楚意识到自己需要完成的是什么，完成了多少，完成的怎么样，更利于分析学生当前的情况。另外我们还注意强化学生时间管理能力的培养，完善与家长沟通监管机制。全力支援每一位怀有名校梦想的学生。





## 升学实绩显著，升学率100%

名师针对华语圈学生的独特教育方法+学校严格的管理，使众多学生实现了自己的梦想，考入了像東京大学，京都大学，東京工業大学，大阪大学等著名国公立大学，早稲田大学，慶應義塾大学，上智大学，明治大学等名牌私立大学合格的学生也层出不穷。与此同时，我院还与多所大学合作，设有保送升学制度，实现升学率100%。

## 大学院 · 大学

杨 常华
東京大学

冯 骥
東京大学

臧 晟宇
東京大学

王 良哲
東京大学

康 琳琳
東京大学
一橋大学
横浜国立大学

葉 子熙
東京大学

周 杉彤
東京大学

雅 夏尔
東京大学

路 海月
東京大学

陈 天若
京都大学

谈 立易
東京工業大学

谢 嘉皓
東京工業大学

徐 逸凡
東京工業大学

刘 思远
東京工業大学

谢 克
東京藝術大学

赵 腾飞
一橋大学

孙 英浩
一橋大学

姜 皑雪
一橋大学

蓝 博
一橋大学

沈 靖程
大阪大学

唐 梦
大阪大学
神户大学

张 岩
名古屋大学

王 飞
名古屋大学

张 奕
名古屋大学
学習院大学

张 璇
東北大学

罗 超贤
東北大学

徐 炼
東北大学

刘 尊
東北大学

祁 新菊
順天堂大学

李 树生
東京医科歯科大学

李 肇馨
東京外国語大学

杨 佳鑫
東京外国語大学
上智大学

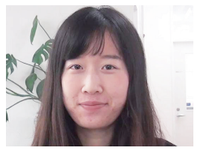
宋 晓宇
筑波大学

殷 子傑
筑波大学

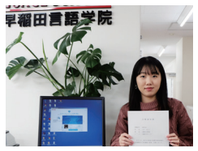
徐 晗
筑波大学

李 嘉玥
お茶の水女子大学

## 大学院・大学

刘 万钧
早稲田大学

张 泽林
早稲田大学

邹 阳
早稲田大学

张 頔
早稲田大学

黄 小清
早稲田大学

梁 泽涵
早稲田大学

贾 蕊寒
早稲田大学
横浜国立大学

王 钰龙
早稲田大学

高 欣悦
早稲田大学

邵 奇
早稲田大学

杨 胤
早稲田大学

刘 志晟
早稲田大学

李 楠
早稲田大学

郑 迪穿
早稲田大学

何 雪尧
早稲田大学

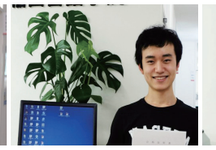
张正一铭
早稲田大学

魏 雨萱
早稲田大学

薛 童
早稲田大学

伍 翔南
早稲田大学
兵庫教育大学

龚 蕾宇
慶應義塾大学

徐 欣玥
慶應義塾大学

王 彦婷
慶應義塾大学
立教大学

何 悦
慶應義塾大学

刘 雅静
慶應義塾大学

侯 书遥
慶應義塾大学

王 辰薇
慶應義塾大学
法政大学

李 小丫
慶應義塾大学
法政大学

沈 博扬
上智大学

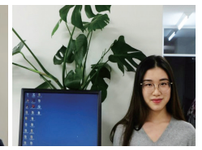
龙 玫孝
上智大学

冯 宇轩
上智大学
関西学院大学

杨 政
上智大学

刘 远洋
多摩美術大学

阮 家俊
武蔵野美術大学
日本大学

欧 茂阳
武蔵野美術大学

汤 明川
千葉大学

蘇 萩
千葉大学

赵 政
千葉大学

陈 艺丹
千葉大学

汤 宁晓
千葉大学

马 昀灏
横浜国立大学

曹 璐
横浜国立大学

毕 艺飞
横浜国立大学

王 萌蕾
横浜国立大学

张 伟思
横浜国立大学

李 洪坤
横浜国立大学

何 冉
東京都立大学

范 杰
東京都立大学

高 东君
东京理科大学

兰 浩然
東京理科大学

赵 凯
東京理科大学
明治大学
立命館大学

张 子秋
東京理科大学

刘 雨初
学習院大学

刘 源
明治大学

李 明威
明治大学

曾 楚喆
青山学院大学

吴 佳琳
立教大学

赵 莹
立教大学

闫 杨
中央大学

王 艺为
中央大学

鲁 旺洋
法政大学

蒋 学函
法政大学

姜 思煜
法政大学

李 佳旭
法政大学

乔 雪婷
法政大学

何 明航
法政大学

贾 泽晖
法政大学

赵 晓宇
立命館大学

李 室锦
立命館大学

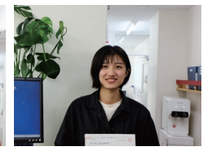
赖 莉月
立命館大学

赵 文博
立命館大学

李 俊杰
立命館大学

李 妍君
立命館大学

唐 浚丰
関西学院大学

王 浩宇
東洋大学
駒沢大学
関西学院大学

刘 一特
東京農工大学

李 扬丹
東京農工大学

林开迪
東京造形大学

李 书韵
東京造形大学

## 专门学校

崔 滔
文化服装学院

迟 晓晨
トヨタ自動車大学校

杜 梦力
東京モード学園

王 佳林
日本電子専門学校

陈 淼
東京観光専門学校

李 隆
トヨタ自動車大学校

## 冯 骥　东京大学大学院　情报理工学系

早定目标，持续努力，就会早日成功！早稻田言语学院的老师们是这样要求我们的。我的经验也证明，这是日本留学成功的一条捷径。每个老师对我们的升学指导都盯得特别紧。定计划、选大学、选专业、选导师、考前准备、练习面试等，一条龙指导。

## 沈 靖程　大阪大学大学院 情报科学研究科

我觉得老师教得非常不错。听说读写，面面俱到。每天都想来上课，少听一节课都觉得可惜。因为日语是非常重要的，如果无法用日语和日本的教授直接沟通，专业知识再强也难以得到教授的认可。早稻田言语学院既教会我能够和教授沟通的日语，又教会我如何去沟通教授。

## 谈 立易　东京工业大学大学院 综合理工学研究科

日本的国立大学并非高不可攀，关键是自己怎么努力和老师怎么指点的问题。日语、英语和专业知识三驾齐驱，这一考进名牌国立大学的诀窍，从进早稻田言语学院的那天起就让我们牢牢记住了。学校不仅有日语考前对策，还有各种专业补习。

## 刘 万钧　早稻田大学大学院 法学研究科

有早稻田言语学院老师们的指导，再加上自己的努力，考进早稻田大学并不只是梦想。老师都挺认真负责。不光是日语，还教我们怎样在日本生活。除了日语学习和升学指导以外，学校组织的各种课外活动和日本人的各种交流，也拓宽了自己的眼界，帮我顺利度过考试难关。

## 张 岩　名古屋大学大学院 国际开发研究科

个人的努力终究是有限的，早稻田言语学院经验丰富的名师指导，让我少走了不少弯路。一到日本就得准备升学的事情，这是学校老师教给我的成功经验。“有的放矢”，才是百发百中的基础。选对了大学，选对了专业，选对了导师，再加上个人努力，不会不成功。

## 梁 泽涵　早稻田大学 先进理工学部

学校就在早稻田大学旁边，觉得学习氛围特别好。我几乎天天都到早稻田大学食堂吃饭。也正因为早稻田言语学院是早稻田大学旁边的学校，每天都路过早稻田大学，深受早稻田大学浓郁学习风气的熏陶，逼得我不上早大誓不罢休！而学校老师有针对性的教学和升学指导，是我得以成功的重要保证。

## 张 璇　东北大学大学院 生命科学研究科

考进日本的名牌大学，是我日本留学的最终目标。早稻田言语学院对学生要求严格，不管是学习还是生活态度。要是没有老师的严格要求，没有老师帮我指点迷津，我肯定不能在有限的时间内日语升学双丰收。

## 迟 晓晨　丰田自动车大学校

我来日本就是想学习汽车维修。因为中国已经是世界最大的汽车使用国家，而日本的汽车制造和维修技术在世界上也是一流的。早稻田言语学院让我度过了日语难关，指导我顺利升入了我最想进的丰田汽车大学校，使我学习日本最先进的汽车维修技术的梦想成为了现实。

# 我的梦想是星辰大海

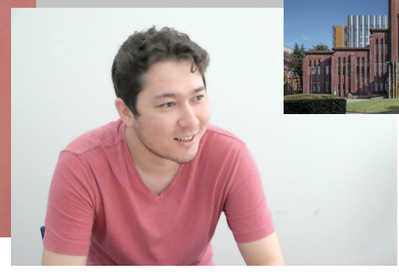

早稲田言语学院 大学院升学3班 雅夏尔
考取东京大学复杂理工学院新领域创成科学研究科

## “男子本悬孤，有志在四方”
## 出国不过是一个简单的不能再简单的选择

早言：为什么选择留学日本

雅：现在国外能学到的知识在国内也可以学到，出国，只是因为我想出去看看。选择日本有两个原因，一是我所学专业，日本的研究水平领先。二是，距离中国近，还可以多学一门语言。在留学之前我并没有来过日本，以至于后来很多事都是亲身经历过才知道是怎么回事，这是一种非常奇妙的体验。

早言：请介绍一下你合格的学校和未来要继续研究的专业方向

雅：我考取了东京大学复杂理工学院新领域创成科学研究科，研究方向是宇宙学，主要研究的是行星。比如说研究火星的大气成分，土壤成分，有没有水，低温下如何维持生存……等等。

早言：跟我们聊聊备考和考试的过程吧

雅：好的，先说日语方面吧，学好一门语言在某种程度上为我们提供更多的可能。我基本属于日语零基础来的，对于我来说只要保证在语言学校的课堂上认真听讲，下课多多练习，很快就可以到达基本交流的水平，更深层次的东西就需要时间慢慢积累了。专业方面，我这个专业笔试比较重要，所以专业课的要求相对较高，后半年开始我主抓的就是专业课，高数，物理这些，我不算转专业，所以考题都比较对口。感觉就是在复习刷题，很像高考复习。（笑）

早言：笔试和面试都是采用的什么方式呢？问了什么问题？

雅：笔试形式是八选三，从四道物理四道数学里选三道题。面试的话，参加了好几个学校的面试，都不一样。比如早稻田大学，两个英语非常不错的教授一起面试的我，面试就用了英语。东大则是所有教授一起面试，我一个人面对10名教授，很有压迫感（笑）。这也是日本考学有意思的地方，可以根据自己的情况，选择适合自己的考试方式。问了我专业的涵义，个人情况和未来志，大学时期的实验研究内容等等。感觉教授不太关心我实际做了什么，而是更关心我这些事是怎么做的。总的来说面试还是以专业性问题为主。

早言：硕士读完之后有什么打算？有什么好的建议可以给想要来日本留学的同学们吗？

雅：我是喜欢学术的人，所以未来最大可能是继续攻读博士，如果可以希望能够进入优秀的研究所或者大学任教吧。

搞清楚自己真正想做的事情，给自己一个定位，
建立一个目标，之后向着这个目标不断努力，
守住初心，坚持到底。



# 一条缘起于“云旅游”的留学之路
# 我选择出国的原因如此“与众不同”

早言：之前有来过日本么？为什么选择留学日本呢？

刘：我最早决定留学日本是因为对日本旅游非常感兴趣，感觉日本旅游业的服务非常细致周到，之后又通过其他途径了解日本这个国家，发现日本很多产业都有自己的独到之处，如果能到日本学习生活，应该是一件很棒的事情。有意思的是，在没来留学之前，我并没有到日本旅游过，都只是在网上看的相关视频而已，简单的说，我选择日本留学是因为在网上的“云旅游”。（笑）

早言：你在国内已经有一定的日语基础，为什么会选择来早言呢？

刘：在日本学习日语和国内学习很不一样！语法单词方面是可以自己学习的，但日语综合应用方面，尤其是口语和写作是短板，在早言的学习就是无法替代的了。身处日本环境，对于日语的提升是巨大的，我也是用了很长时间从能听懂身边的日语，到现在通过老师无数次的帮助，已经能够自己独立完成论文，这是让我最欣喜的事情。另外一个让我印象深刻的是早大面试前，从我入学到现在所有教过我的老师都来帮我面试，不同的老师提出了各自不同的建议。我综合所有老师的建议，最后在正式面试时发挥的很好。对于老师们的用心，我非常感动。

早言：给我们分享一下你的考学攻略吧！

刘：首先要明确自己想考什么学校什么专业，就像上战场杀敌一样，要知道“敌人”什么样，之后有针对性的准备才能事半功倍。研究“敌人”的过程要尽量做到细致周到，认真查阅大学的“募集要项（招生简章）”尤为重要。其次是报名和考试环节，应试期间日常规划非常重要。比如考前多少天需要复习到什么程度，书要看几遍，题要做几遍，都需要自己规划好。最后是面试，面试一般是分为两个部分，一是基础问题，个人情况，来日目的等等。二是重头戏，教授会围绕研究计划书，问五六个专业问题。

早言：对于未来有什么计划吗？有什么好的建议可以给想要来日本留学的同学们吗？

刘：毕业后想继续留在日本，有继续攻读博士的想法，对于少子老龄化这个课题我非常感兴趣，所以我想在日本进行这方面的研究，关注社会热点问题是做研究的一个基础。

我觉得还是给出实用点的建议比较好。一定要在来之前学习做饭（笑）。这样起码不会刚来两个月就吃腻一切了。想念中国食物的时候可以自己做。

早稲田言语学院 大学院升学4班 刘志晟
考取早稲田大学大学院经济学研究科

## 我的留学从“云旅游”开始

## 宿舍简介

学校宿舍于2013年10月陆续竣工完成，距离学校步行3分钟，可容纳近百名学生。干净整洁，设施齐备，周围有医院，大型超市，便利店，邮局，公园等等，同时可以到早稻田大学食堂就餐，充分感受名校氛围。生活便利，交通便捷，闹中取静，适合学习生活。

## 宿舍特点

- 内部设置SECOM系统，安全有保障。
- 宿舍主要以两人间为主，另有单人间可供学生选择。厨房，卫浴完备。
- 通学便利，无需乘坐交通工具，每月可节约交通费近万日元。
- 家电设施齐全，无线网络覆盖，电冰箱，微波炉，洗衣机，应有尽有
- 申请学校宿舍的学生享受免费接机更赠送一套日本名牌NITORI 6件套床品

安全系统　免费WiFi

ニトリ 床上用品

上下铺

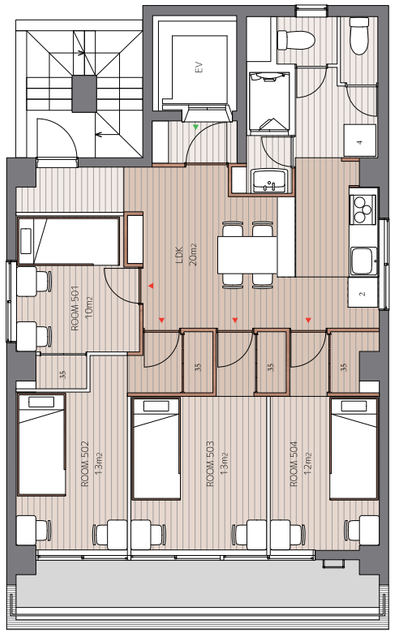


学生宿舍2号馆房型图

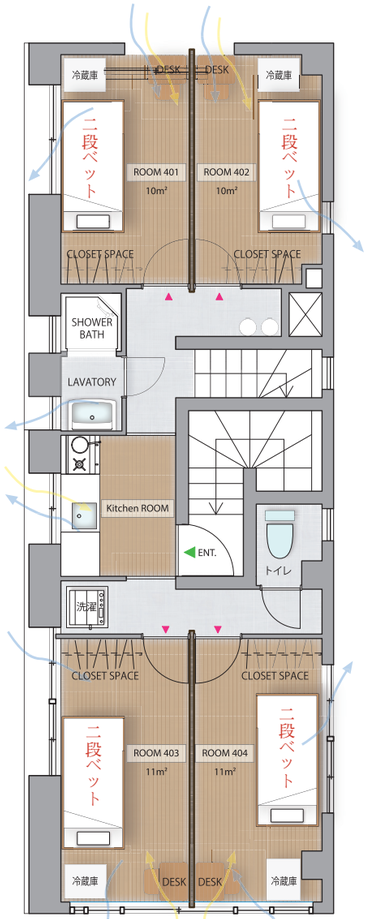


学生宿舍1号馆房型图

## 住宿费用

- 入住费：30,000日元起，设施费：35,000日元起，退宿清扫费：12,000日元，火灾保险费：6000日元，以上费用仅初次入住时缴纳。
- 宿舍费：43,000日元起/月（双人间），70,000日元起/月（单人间），管理费：30,000日元起（每6个月缴纳一次），水电煤气费：15,000日元起/月

  注意事项：租赁期最短为6个月

## 学校宿舍室内照片

## 宿舍规章制度

- 入住时期：1月，4月，7月，10月（具体日期以学校指定日为准）
- 学生因个人原因退宿，已缴纳的宿舍费不予退还
- 续租，最晚要在契约结束一个月前提出申请，最低续约6个月
- 退租条件：①无未缴纳费用 ②房间清理干净 ③归还宿舍钥匙
- 宿舍纪律，详情请咨询本学院

## 机场接机(成田机场)

- 申请本学院宿舍的学生享受免费接机
- 免费接机仅限于学校指定的接机日期和时间
- 需要指定日期外接机的学生请事前咨询本学院

## 生活指导教师

到日本留学，大家可能会遇到各种问题。但是不用担心，不管是学习上，生活上，还是升学方面的，都可以跟老师相谈。我们也是从留学生一步一步走过来的，能够理解大家，并站在大家的立场上解决问题。相信我们的经验可以帮助每一位到日本来追梦的同学实现梦想。

## 新生来日的第一天

早稲田言語学院
WASEDA LANGUAGE SCHOOL

① 抵达日本的机场，出关后请找「早稲田言語学院」的牌子

② 学生们集合准备乘坐接机大巴

③ 乘坐在接机大巴里的学生们

④ 到达学校

⑤ 在学校就餐

⑥ 到宿舍休息

## 新生迎接尽善尽美

学校除了提供免费的接机服务，还为学生们办理来日后的一切相关手续，办理地址登陆，加入国民健康保险及学生减免手续，学生优惠价购买手机等等，以便学生在日本可以安心，方便的学习。

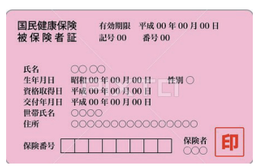

## 课外活动・日本社会体验

为了丰富大家的留学生活，让学生体验日本文化，早稲田言语学院定期举办各种课外活动，例如:花火大会，富士山旅行，游览迪斯尼乐园，横滨八景岛海岛乐园，和服/茶道/温泉体验，校内演讲比赛，与早稲田大学，东京大学等名牌大学在校生的交流活动等等，形式多种多样。

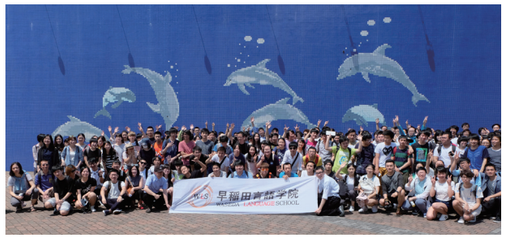

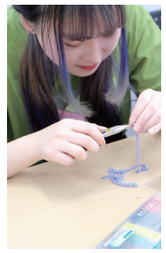

## 日本社会体验机会繁多

## 早稻田言語学院　奖学金制度

| | |
|---|---|
| 全勤奖（毕业时） | 在学期间全年没有迟到，欠席，早退的学生 |
| 成绩优秀奖 （毕业时） | 在学期间全部科目成绩都为「A」的学生 |
| 特别优秀奖<br>（各种考试的时候） | 日语能力考试满分的学生 |
| | 日本留学考试日语科目（包含写作）最高分的学生 |
| 日语演讲大会奖（年1回） | 日语演讲大会中表现优秀的学生 |

### ● ＩＨＮＯ奖学金

| | |
|---|---|
| 报名时间 | 3月 |
| 给与期间 | 4月开始 原则上一年 |
| 金　　额 | 最大30,000日元/月 |
| 人　　数 | 5名 |

### ● LSH亚细亚奖学金

| | |
|---|---|
| 报名时间 | 6月（隔年） |
| 给与期间 | 8月开始到同年的12月截止 |
| 金　　额 | 100,000日元 |
| 人　　数 | 1名 |

### ● 独立行政法人日本学生支援机构 文部科学省外国人留学生学习奖励费（本学院在读中）

| | |
|---|---|
| 报名时间 | 4月 |
| 给与期间 | 4月开始转年的3月截止 |
| 金　　额 | 30,000日元/月 |
| 人　　数 | 3名 |

### ● 独立行政法人日本学生支援机构 文部科学省外国人留学生学习奖励费预约（大学升学后）

| | |
|---|---|
| 报名时间 | 6月和11月（2月有追加招生） |
| 给与期间 | 4月开始到转年的3月截止 |
| 金　　额 | 48,000日元/月 |
| 人　　数 | 若干名 |



## 申请留学签证

### ● 报名资格

Ⅰ　持有高中以上毕业学历，希望升入日本的大学，大学院或专门学校者。年龄在20岁左右（高中学历者），24岁左右（大学本科学历者）

Ⅱ　日本语能力需要达到「日本语能力考试」N5级，「J.TEST考试」F级，「NAT-TEST考试」5级，「GNK生活・职能日本语检定」准中级等以上程度者，或者学习日本语达150小时以上者。

Ⅲ　有能够支付日本留学全程费用的经济能力者。

Ⅳ　通过本学院审查合格者，身心健康，上进心强，学习态度认真，能够严格遵守日本法律法规和学校规章制度者。

### ● 申请所需材料

| | |
|---|---|
| 申请者本人所需材料 | 1.入学愿书和履历书，就学理由书（本学院指定用纸）<br>2.最终学历毕业证原件，成绩（单）证明原件<br>3.日本语学历证明（或150小时以上学习证明）<br>4.在学证明，或在职证明<br>5.小学入学证明（仅限5岁以下，8岁以上入学者）<br>6.户口本复印件（所有家族成员）<br>7.亲属关系公证书（证明申请者和经费支付者的亲属关系）※请注明住址<br>8.照片8张（3cm×4cm，正面脱帽的证件照） |
| 经费支付者所需材料 | 1.经费支付书（本学院指定用纸）<br>2.银行存款证明原件（约300万日元）<br>3.存单，或者最近3年的存折复印件（银行流水明细）<br>4.在职证明原件（经营私人企业者需提交经营许可证复印件）<br>5.年收入证明原件（明确记载最近3年的收入）<br>6.户口本复印件（所有家族成员） |

### ・学习期间

| 入学时期 | 学习期间 | 招生期间 | 申请合格通知时期 |
|---|---|---|---|
| 4月生 | 1年或2年 | 前年6月～11月中旬 | 2月末 |
| 7月生 | 1年9个月 | 前年12月～3月中旬 | 5月中旬 |
| 10月生 | 1年6个月 | 同年1月～5月中旬 | 8月末 |
| 1月生 | 1年3个月 | 同年5月～8月下旬 | 11月中旬 |
| 短期生 | 随时入学【日本在住者（定住者，家族滞在者等）】 | | |

开始前期课程

4月生开学典礼

9月前期期末考试

开始后期课程

10月生入学式

3月毕业典礼

5月升学说明会

8月暑假

11月日本留学考试（第二回）

2月体验日本文化

6月日本留学考试（第一回）

7月日本语能力考试（第一回）

12月日本语能力考试（第二回）

1月社会见学

早稲田言語学院
WASEDA LANGUAGE SCHOOL

## 一般课程学费

单位：円（日元）

| 年度 | 入学金 | 学费 | 设施管理费 | 共计 |
|---|---|---|---|---|
| 第一年 | 79,200 | 709,500 | 102,300 | 891,000 |
| 第二年 | 0 | 709,500 | 102,300 | 811,800 |

※以上费用中包含教材费
※以上费用中包含消费税
※报名费27,500日元需提交申请材料时缴纳

## 全日制学费

文科：日语课程891,000日元/年 ＋ EJU文科课程715,000日元/年 ＝ 1,606,000日元/年
理科：日语课程891,000日元/年 ＋ EJU理科课程748,000日元/年 ＝ 1,639,000日元/年
美术：日语课程891,000日元/年 ＋ 美术课程 1,080,000日元/年 ＝ 1,971,000日元/年

## 名牌院校大学院针对课程（一对一指导）

根据个人情况，具体分析评估，制定适合个人的升学方案。按照个人学习生活时间安排课程，授课时间可自由调整。

记下您的笔记！

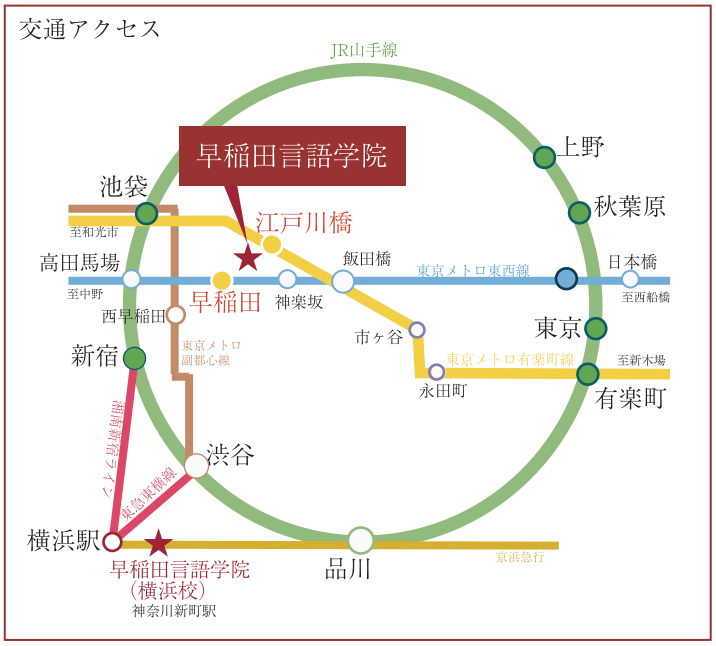

## 東京校 最寄駅: ①東京メトロ東西線「早稲田」駅　②東京メトロ有楽町線「江戸川橋」駅
## 東京校から主な駅までの所要時間

①東京メトロ東西線「早稲田」駅へ徒歩8分　「高田馬場」駅へ乗車3分、「新宿」駅へ乗車7分
②東京メトロ有楽町線「江戸川橋」駅へ徒歩6分　「池袋」駅へ乗車6分

## 横浜校 最寄駅: 京浜急行「神奈川新町」駅下車徒歩3分
## 横浜校から主な駅までの所要時間

京浜急行「神奈川新町」駅へ徒歩3分、「横浜」駅へ乗車4分、（東急東横線利用）「渋谷」駅へ乗車31分、（湘南新宿ライン利用）「新宿」駅へ乗車36分

東京校住所：〒162-0041東京都新宿区早稲田鶴巻町543番地 WLSビル　Tel:03-5227-5197　Fax:03-5227-5198
Tokyo school:543 Waseda Tsurumaki-cho,Shinjuku-ku,Tokyo 162-0041,Japan　http://www.wls.co.jp　E-Mail:info@wls.co.jp

横浜校住所：〒221-0042横浜市神奈川区浦島町359番地 1クリオ弐番館2F　Tel:045-444-0888　Fax:045-444-0880
Address of branch school: 359 Urashima-cho,Kanagawa-ku,Yokohama 221-0042,Japan